

— LAGEPLAN M. 1:500 —
KG. KLEINEDLING

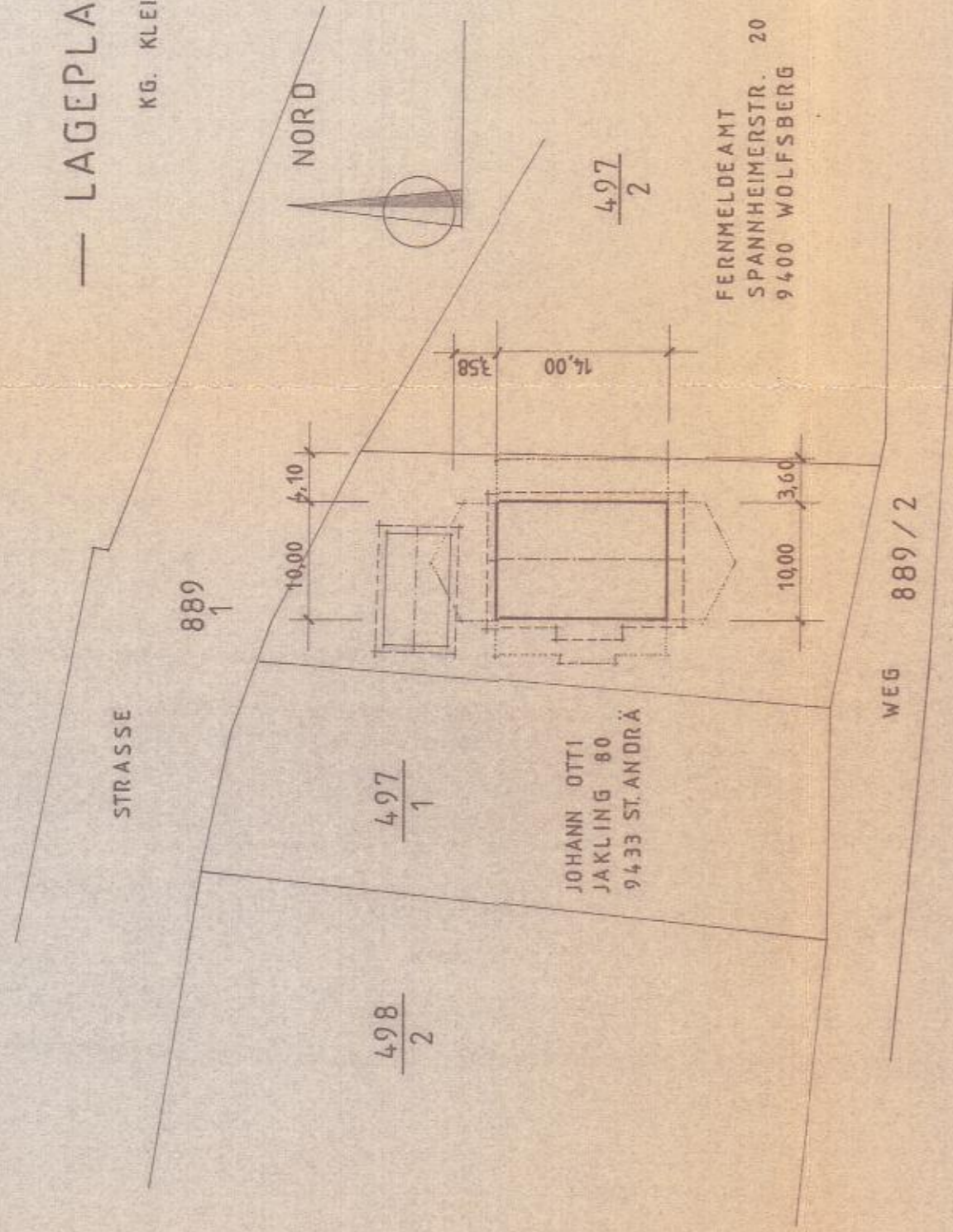

— SCHNITT A - A —

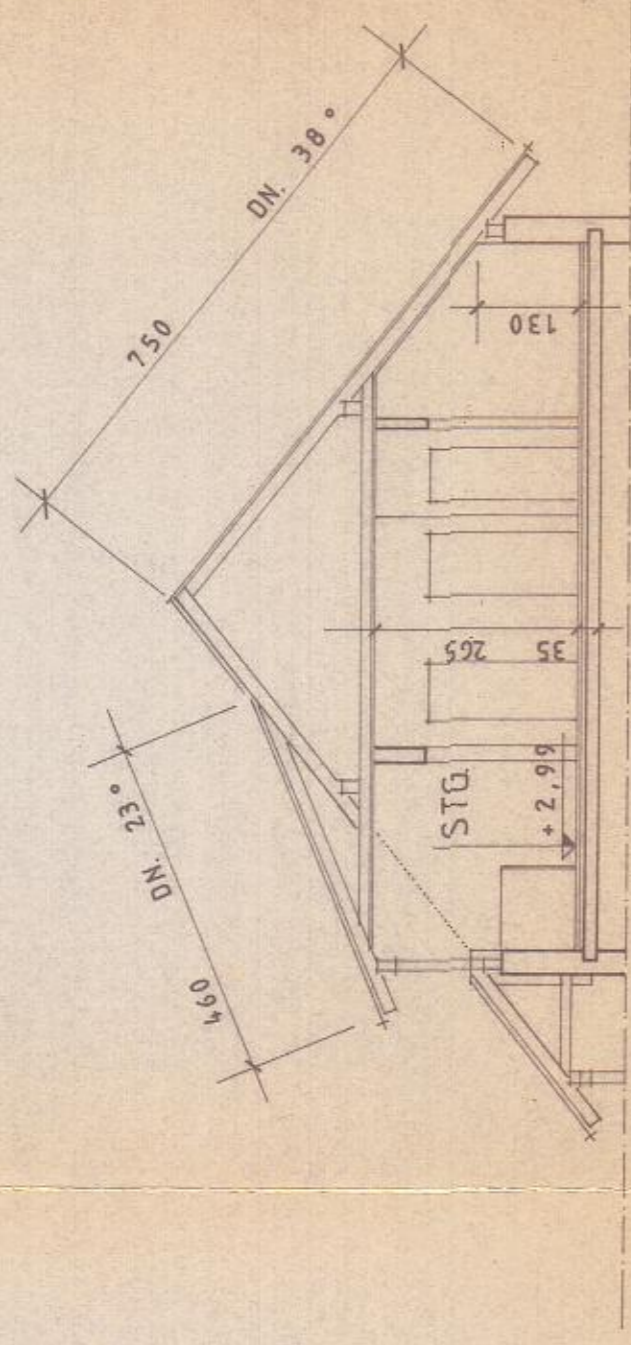

EINREICHPLAN M. 1:100 / 1:500

NACHTRÄGLICHER DACHBODENAUSBAU
BEIM GENEHMIGTEN WOHNHAUS
(ZAHL 6-059/1/91 v. 14. 2. 1992)

AUF DER PARZ. NR. 497/5
KG. KLEINEDLING
GEM. 9400 WOLFSBERG

FÜR FAM.
JOHANN OTTI
JAKLING 80
9433 ST. ANDRÄ



Bezirkshauptmannschaft Wolfsberg
Für den Bauamt gemäß §11,
Abs. 2, LGBl. Nr. 64/1992,

geprüft:
9. Feb. 1996
Der Leiter des Bauamtes

BAUHERR : Johann Otte

Zahlb. 03/5/96 Datum: 18. 3. 1996
Genehmigt unter den Bedingungen
und Beschränkungen des Besonderebes
gleicher Zahl und Zeit.

BAUBEHÖRDE Für den Bürgermeister i. A.
Dr. B. Heitzinger-Kellerer
F. d. R. d.
Bauamt
am 18. 3. 1996

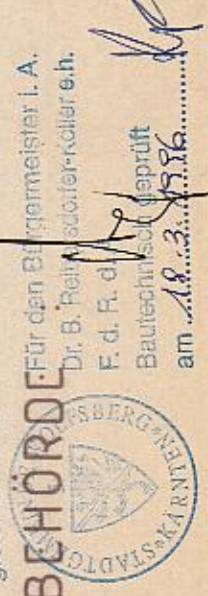

LOIKE BAU GmbH
Baunternehmen
Weinzeilestr. 15, 9400 Wolfsberg

BAUMEISTER :

GEZ. IM JÄNNER 1996 BR.

— DACHGESCHOSZ : M. 1:100 —

WOHNFL. 107,79 m²

